

Newsletter#1

Programa Provisório



Sustentabilidade **E**mpreendedorismo **R**evitalização **T**erritório **A**mbiente

IX Seminário Nacional de Professores de Geografia

09, 10 e 11 de novembro de 2018

Casa de Espetáculos e da Cultura

(18h de formação específica creditada_ grupo 420 e grupo 200)

09 de novembro

14:00

Sessão de Abertura

Célia Santos

Secretaria de Estado do Ordenamento do Território e da Conservação da Natureza*

José Farinha Nunes

Câmara Municipal da Sertã*

Ana Cristina Câmara

Associação de Professores de Geografia

Ílda Martinho

Comissão organizadora local

14:30

Entrega de Prémios do Concurso Nacional

“Uma árvore, uma floresta”

Categoria I *“Uma árvore uma floresta: azinheira e sobreiro”*

Escola Básica de Mafra*

Categoria II *“Fraxinus e Ilex aquifolium, as autóctones da nossa escola”*

Agrupamento de Escolas do Freixo*

14:45

Põe o teu Bairro no mapa

Lançamento do Concurso Nacional

Pedro Conceição (HERE)

Conceição Marques

- 15:00 Conferência de Abertura**
[Tema: Geografia, floresta e risco]
Luciano Lourenço
Faculdade de Letras – Universidade de Coimbra
- 16:00 Visita de Estudo # 1**
[Tema: Floresta e bioenergia]
Centro de Competência da Floresta
Central de Biomassa da Sertã
- 18:30 Medronho d'honra**
- 20:00 Sertã à sexta**
PeddyPaper "Calcorreando a paisagem cultural sertaginense"
(AES_turma 12°C – Alunos "Nós Propomos! Sertã")

10 de novembro

- 09:00 Painel # 1 Coesão territorial e sustentabilidade**
[Tema: coesão territorial, interior, demografia, acessibilidades, sustentabilidade,...]
João Paulo Catarino
Unidade de Missão para a Valorização do Interior*
José Farinha Nunes
Câmara Municipal da Sertã*
José Alberto Pacheco Brito Dias
Câmara Municipal da Pampilhosa da Serra
- 11:00 Painel # 2 Floresta. Potencialidade ou risco?**
[Tema: floresta, produção florestal indústria de derivados da floresta]
Centro de Ciência Viva de Proença a Nova
Associação de Produtores Florestais e Agrícolas da Zona do Pinhal (APROFLORA)
Associação de Produtores do Concelho da Sertã (AProCer)
PALSER
- 14:30 Visita de Estudo # 2**
[Tema: Floresta, oportunidades do espaço rural,...]
Centro de Ciência Viva da Floresta de Proença a Nova
Cernache de Bonjardim (vinhos e seminário)*
- 20:00 Jantar de degustação**
(facultativo)

11 de novembro

- 09:00 Visita de Estudo # 3**
[Tema: Energia, armazenamento de água, paisagem, magusto....]
Miradouro da Sra. da Confiança
Magusto (organizado por AES)

Ficha de Inscrição online

Como chegar à Sertã

A Sertã é uma vila portuguesa, sede de município, com 14 freguesias, distrito de Castelo Branco, região Centro, sub-região do Pinhal Interior Sul.

A vila tem cerca de 5 500 habitantes, sendo a principal vila do Pinhal Interior Sul. Ao todo, o município tem uma área de 453,13 km² e 16 720 habitantes.

A Sertã localiza-se num vale xistoso, numa área florestal com predominância de pinheiro bravo, eucalipto e oliveira. É banhada por duas ribeiras, a Ribeira da Sertã (Ribeira Grande) e a Ribeira do Amioso (Ribeira Pequena). Todo o oeste do concelho é delimitado pelo Rio Zêzere.

COMO CHEGAR À SERTÃ:

- De Lisboa: 189 km / 2 horas
- De Castelo Branco: 69 km / 56 minutos (sem portagens)
- De Castelo Branco: 68 km / 48 minutos (com portagens)
- De Coimbra: 84 km / 1 hora 10 minutos (sem portagens)
- De Coimbra: 83 km / 57 minutos (com portagens)



Fonte: <http://turismo.cm-serta.pt/turismopt/a-sertã/como-chegar>

LISBOA - SERTÃ		CASTELO BRANCO - SERTÃ	
		COM PORTAGENS	SEM PORTAGENS
<ol style="list-style-type: none">1 - Sair de Lisboa EN12 - Continue até A1/E1 (Autoestrada com portagem parcial)3 - Siga pela saída para A23 em direção a Abrantes/Castelo Branco/Torres Novas (Autoestrada com portagem parcial)4 - Siga pela saída 10 para N2 em direção a Abrantes Norte/Vila de Rei/Sardoal (Autoestrada com portagem)5 - Na rotunda, siga pela 3.ª saída para N26 - Convergir com N2417 - Sertã		<ol style="list-style-type: none">1 - Sair de Castelo Branco N2332 - Procurar saída direção A23 para Lisboa3 - Convergir com A23 (Autoestrada com portagem parcial)4 - Siga pela saída em direção a Pombal/Sertã/Proença-a-Nova5 - Convergir com IC86 - Siga pela saída em direção a 7 - Sertã-este/Vila de Rei8 - Sertã	<ol style="list-style-type: none">1 - Sair de Castelo Branco N2332 - Na rotunda, siga pela 1.ª saída para a rampa da N3 para Castelo Branco Sul3 - Convergir com N34 - Após 28 km percorridos, no cruzamento vire à esquerda5 - Na rotunda, siga pela 1.ª saída para a rampa IC86 - Mantenha-se à direita no cruzamento e vire para IC87 - Siga pela saída em direção a Sertã-este/Vila de Rei8 - Sertã

COIMBRA - SERTÃ

COM PORTAGENS

- 1 - Sair de Coimbra N111
- 2 - Atravessar Santa Clara, seguir à direita: IC2/IC3/N1
- 3 - Continuar sobre a N110/ Estrada da Portela
- 4 - Continuar sobre a N342
- 5 - Atravessar Penela, na rotunda, Avenida Infante Dom Pedro, seguir a 1ª Saída
- 6 - Na Rotunda, Rua 25 de Abril, seguir a 3ª saída: IC3
- 7 - Saída de Penela
- 8 - Continuar sobre: IC3/N347
- 9 - Continuar sobre: N 110
- 10 - Seguir à direita: IC8 em direcção - Castelo Branco, Sertã, Figueira da Foz
- 11 - Seguir à esquerda: N 238
- 12 - Sertã

SEM PORTAGENS

- 1 - Sair para sudoeste na Ponte de Santa Clara/N1 em direcção a Av. Conimbriga
- 2 - Ponte de Santa Clara/N1 vira à direita e esta torna-se na Av. Conimbriga
- 3 - Na rotunda, siga pela 3.ª saída para a rampa da IC2 para Lisboa
- 4 - Convergir com IC2
- 5 - Siga pela rampa para A13-1 (Autoestrada com portagem parcial)
- 6 - Continue até A13 (Autoestrada com portagem parcial)
- 7 - Saia para IC8
- 8 - Siga pela saída em direcção a Sertã-este/Vila de Rei
- 9 - Na rotunda, siga pela 1.ª saída para N2
- 10 - Sertã

Casa de Espetáculos e Cultura

Casa de Espetáculos e da Cultura da Sertã

Morada: Largo de São Sebastião, nº. 6

Código postal: 6100-737 Sertã

Coordenadas GPS: N 39° 48'07.77" W 8° 05'56.48"

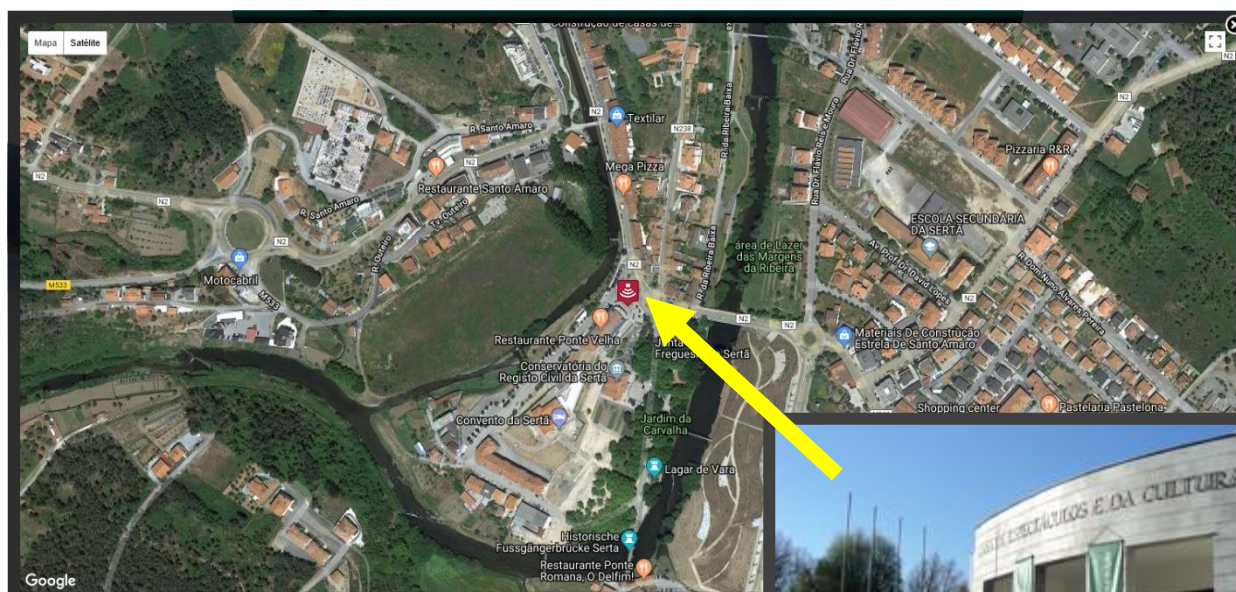

Fonte: <http://turismo.cm-serta.pt/turismopt/património-cultural/equipamentos-culturais/casa-de-espectáculos-e-da-cultura-da-sertã>



Alojamentos

Hotel Larverde***

Rua Proença-a-Nova 6100-751 Sertã

(+351) 274 603 584

hotellarverde@gmail.com

Alojamentos disponíveis/€

- Quartos duplos - €50,00;

- Quartos Single - €35,00;

Nota: contactar diretamente o hotel e mencionar que o alojamento é no âmbito do IX SNPG)

Convento da Sertã Hotel ****

Alameda Da Carvalha, 6100-730 Sertã, Portugal

(+351) 274 608 493

geral@conventodasertahotel.pt

Alojamentos disponíveis/€

Boutique hotel só tem 25 quartos:

- Quartos duplos - €70,00 (preço válido para duas noites - valor por noite. Se for só uma noite a tarifa passa a €80,00);

- Quartos Single - €60,00 (preço válido para duas noites - valor por noite. Se for só uma noite a tarifa passa a €70,00);

Nota: contactar diretamente o hotel e mencionar que o alojamento é no âmbito do IX SNPG)

Vila Maior (Casa de Campo)

Rua Dr Santos Valente, 20

6100-764 Sertã

Portugal

Telefone : (+351) 274 603 052

Móvel : (+351) 925 162 252

geral@vilamaior.com

Alojamentos disponíveis/€

- Quartos duplos - €59,00;

Nota: contactar diretamente a CC e mencionar que o alojamento é no âmbito do IX SNPG)

Success Square Turismo de Habitação

Rua Cândido dos Reis nº 28

6100-746 Sertã

E-mail Telefone 274 604 002 Telemóvel 964 853 118 /964 039 864

geral@hostel-square.pt

Alojamentos disponíveis/€

4-Quartos com cama de casal ao preço de 50€ por noite

1-Quarto com cama de casal ao preço de 50€ por noite, que se necessário

podemos colocar uma cama extra individual ao preço total 70€ por noite

2-Quartos com um Beliche Duplo ao preço de 20€/cama ao preço por quarto

de 40€ por noite

Nota: contactar diretamente o TH e mencionar que o alojamento é no âmbito do IX SNPG)

Residência para Estudantes da Sertã

Av.ª 25 de Abril

6100-731 Sertã

Telefone: 274600230 - Fax: 274604298

residenciaestudentesserta@gmail.com